



Liceo Classico - Liceo Scientifico
Liceo Scientifico Scienze applicate
Liceo Linguistico - Liceo Musicale



Ministero dell'Istruzione,
dell'Università e della Ricerca

Liceo Ginnasio Statale
Giorgione

Via Giuseppe Verdi n.25
31033 Castelfranco Veneto (TV)
Tel.0423.491072-Fax 0423.496610
www.liceogiorgione.gov.it
tvpc02000b@pec.istruzione.it
info@liceogiorgione.gov.it
tvpc02000b@istruzione.it
Cod.MIUR TVPC02000B
Cod.fiscale 81002250264

**Spett.le
Dirigente Scolastico**

C.A. del Docente Referente "Orientamento"

**Oggetto: Iscrizioni A.S. 2018-19 Attività di Orientamento
Richiesta elenco alunni classi Terze Scuola Secondaria di I° Grado.**

Lo scrivente Istituto, nell'ambito dell'attività di orientamento, ritiene di far pervenire ai ragazzi frequentanti le classi terze della scuola Secondaria di I° grado del tradizionale bacino d'utenza di questo Liceo l'allegato pieghevole, dove sono riportati i diversi indirizzi di studio, il piano orario e una sintesi dell'offerta formativa, nonché un inserto ove sono indicati le giornate di "scuola aperta". Per quanto sopra, si richiede di poter ricevere gli elenchi nominativi degli studenti delle diverse classi terze funzionanti nell'Istituto da Lei diretto, al fine di predisporre altrettante buste personalizzate contenente il materiale informativo da consegnare ai ragazzi.

Ovviamente, sarà Ns. cura recapitare presso le Vs. sedi il suddetto materiale, già suddiviso per classe.

Si prega di inviare i suddetti elenchi via e-mail all'indirizzo info@liceogiorgione.gov.it all'attenzione del Prof.ssa PILOTTO Marta Referente dell'Orientamento.

Si ringrazia per la collaborazione.

Distinti saluti.

Il Dirigente Scolastico
Prof. Franco De Vincenzis (*)

Allegati: N. 1 depliant (offerta formativa)
N. 1 calendario "Scuola aperta"

(*) Il documento è firmato digitalmente ai sensi del D.Lgs. 82/2005 s.m.i e norme collegate e sostituisce il documento cartaceo e la firma autografa.



LICEO MUSICALE

Il percorso del liceo musicale è indirizzato all'apprendimento tecnico-pratico della musica e allo studio del suo ruolo nella storia e nella cultura. Mira a sviluppare la padronanza dei linguaggi musicali sotto gli aspetti della composizione, interpretazione, esecuzione e rappresentazione, maturando la necessaria prospettiva culturale, storica, estetica, teorica e tecnica.

PIANO DEGLI STUDI

	1° biennio		2° biennio		5° anno
	1°	2°	3°	4°	
Attività e insegnamenti obbligatori per tutti gli studenti					
Orario settimanale					
Lingua e letteratura italiana	4	4	4	4	4
Lingua e cultura straniera	3	3	3	3	3
Storia e Geografia	3	3			
Storia			2	2	2
Filosofia			2	2	2
Matematica*	3	3	2	2	2
Fisica			2	2	2
Scienze naturali**	2	2			
Storia dell'arte	2	2	2	2	2
Religione cattolica o attività alternative	1	1	1	1	1
Totale ore	18	18	18	18	18
Sezione musicale					
Scienze motorie e sportive	2	2	2	2	2
Esecuzione e interpretazione***	3	3	2	2	2
Teoria, analisi e composizione***	3	3	3	3	3
Storia della musica	2	2	2	2	2
Laboratorio di musica d'insieme***	2	2	3	3	3
Tecnologie musicali***	2	2	2	2	2
Totale ore settimanali	32	32	32	32	32

* con Informatica al primo biennio

** Biologia, Chimica, Scienze della Terra

*** Insegnamenti disciplinati secondo quanto previsto dall'articolo 13 comma 8.

Quest'anno per disposizione MIUR le ore di esecuzione ed interpretazione sono state ridotte a 2 nel primo biennio.

N.B. E' previsto l'insegnamento, in lingua straniera, di una disciplina non linguistica (CLIL) compresa nell'area delle attività e degli insegnamenti obbligatori per tutti gli studenti o nell'area degli insegnamenti attivabili dalle istituzioni scolastiche nei limiti del contingente di organico ad esse annualmente assegnato.

LE ATTIVITÀ INTEGRATIVE

Il Liceo organizza per tradizione una serie di attività integrative, in orario curricolare ed extracurricolare, finalizzate ad arricchire la propria offerta culturale, in sintonia con le nuove esigenze della società contemporanea, e a rispondere alle richieste degli studenti, consentendo loro di coltivare attitudini ed interessi personali.

POTENZIAMENTO LINGUE STRANIERE

- Lezioni di lingua straniera con lettore di madrelingua in orario curricolare
- Conferenze di letteratura inglese in orario curricolare
- Certificazioni di lingua inglese (PET, FIRST, CAE) tedesco (OSD Zertifikat B1, B2, C1) francese (DELF) e spagnola (DELE)
- Soggiorni di studio e scambi culturali all'estero
- Stage linguistici
- progetto MOVE

SVILUPPO COMPETENZE MATEMATICHE e SCIENTIFICHE

- Olimpiadi di Matematica, di Informatica, di Fisica e di Neuroscienze
- Corsi, in orario extracurricolare, per conseguire la Patente Europea del Computer (ECDL)
- Progetto "Galileo" (esperienze didattiche in Laboratorio di Scienze)

APPROFONDIMENTI CULTURALI

- Progetto "Educazione alla cittadinanza europea"
- Colloqui di filosofia

LE INIZIATIVE DI SOSTEGNO E DI POTENZIAMENTO

Sono iniziative che il Liceo attua a vantaggio degli studenti per completare la loro formazione o sostenerne l'apprendimento.

- Orientamento in entrata e in itinere (Sportello permanente)
- Accoglienza nuovi iscritti
- Orientamento post-diploma
- Educazione alla Salute e all'Ambiente

- Visite guidate e viaggi d'istruzione
- Cineforum
- Educazione alla pace, alla legalità e alla cittadinanza
- Progetto biblioteca
- Incontro con autori italiani contemporanei
- Laboratorio teatrale
- Partecipazione a Concorsi Letterari (Campiello Giovani)

SVILUPPO ABILITÀ MOTORIE

- Progetti di avviamento alla pratica sportiva
- Campionati e Tornei sportivi studenteschi
- Tre Giornate dello Sport

"POF DEGLI STUDENTI"

- Giornata della Memoria
- Assemblee d'istituto con interventi esterni
- Ensemble di musica
- Concerto di Natale e di fine anno
- Partecipazione alle iniziative del Laboratorio Scuola Volontariato

ALTERNANZA SCUOLA-LAVORO

- Percorsi ordinamentali per classi terze, quarte e quinte

"SPORTELLO DI ORIENTAMENTO"

Per ricevere informazioni sui percorsi didattici e sui piani di studio del Liceo ci si può rivolgere alla referente e agli operatori per l'orientamento (prenotando un appuntamento presso il centralino della scuola o tramite mail: orientamento.giorgione@gmail.com)

Ministero dell'Istruzione, dell'Università e della Ricerca
Liceo Giorgione
IN FUTURA PROSPERUM INTENDE

LICEO "Giorgione"

CASTELFRANCO VENETO (TV)

LICEO CLASSICO

LICEO SCIENTIFICO

LICEO SCIENTIFICO opzione scienze applicate

LICEO LINGUISTICO

LICEO MUSICALE

www.liceogiorgione.gov.it
e-mail: info@liceogiorgione.gov.it - PEC: tvpc02000b@pec.istruzione.it

Presidenza e Segreteria: Via Verdi, 25 - 31033 Castelfranco Veneto (TV)
Tel. 0423 491072 Fax 0423 496610

FONDI STRUTTURALI EUROPEI 2014-2020
EUROPEA UNIONE EUROPEA
PON 2014-2020
MIUR

Europa dell'Istruzione
osd Prüfungszenrum
ECDL

UNA SCUOLA per il tuo futuro

LA FORMAZIONE LICEALE

La formazione liceale promuove il potenziamento dello spirito critico e lo sviluppo di un sapere articolato ed organico. Nel Liceo lo studente acquisisce metodi cognitivi e strumenti operativi indispensabili in vista dei suoi successivi impegni di studio, ricerca ed applicazione professionale. Al termine del percorso di studi liceali lo studente è pronto a proseguire gli studi universitari, a lungo o a medio termine. In ogni caso la sua preparazione è completa e tale da consentirgli di affrontare ogni altra prospettiva di formazione e lavoro.

I PERCORSI DIDATTICI

Il Liceo "Giorgione" offre i seguenti indirizzi:

- **Liceo Classico**
- **Liceo Scientifico**
- **Liceo Scientifico - opzione scienze applicate**
- **Liceo Linguistico**
- **Liceo Musicale**

LE DOTAZIONI - LE STRUTTURE

- 45 aule normali
- 11 aule speciali:
- Laboratorio linguistico multimediale con 28 postazioni
- Laboratorio multimediale con 30 postazioni
- Laboratorio di Scienze e Biologia
- Laboratorio di Fisica
- Due aule attrezzate per Classe Digitale 2.0
- Aula Magna attrezzata (per videoproiezioni multimediali)
- Aula Docenti
- Polo di storia e aula CIC /Orientamento
- Centro Internet
- Nucleo Informatico
- Biblioteca (con oltre 8.000 volumi)
- Tutte le aule dotate di LIM
- Laboratorio tecnologie musicali
- Nuove aule per strumenti musicali
- Utilizzo del registro elettronico consultabile in tempo reale dai genitori

Impianti sportivi:

- 1 palestra di medie dimensioni
- 1 palestra medio-piccola
- 1 campo di basket scoperto
- pista di atletica e buca salto in lungo

L'ORARIO DELLE LEZIONI

Le lezioni si svolgono dalle ore 8.00 alle ore 13.00 (l'eventuale sesta ora termina alle 13.50).
Le lezioni di strumento del Liceo Musicale si svolgono al pomeriggio.

LICEO CLASSICO

L'indirizzo classico intende approfondire le radici del sapere storico-umanistico per arricchire il patrimonio culturale dello studente, la sua capacità di analisi critica e di orientamento operativo nel contesto della società attuale. E' un indirizzo che ha come caratteristica fondamentale lo studio delle Lettere Classiche e delle altre materie dell'area umanistica.

Nel liceo classico della riforma lo studio della lingua inglese è diventato quinquennale per ordinamento, come quello delle scienze naturali; sono state inoltre potenziate la matematica e la fisica.

Nella nuova sperimentazione dell'autonomia sono state introdotte nel biennio due ore settimanali di storia dell'arte, modificando in lieve misura il monte ore di altre discipline o quello complessivo.

PIANO DEGLI STUDI

	1° biennio		2° biennio		5° anno
	1°	2°	3°	4°	
Attività e insegnamenti obbligatori per tutti gli studenti Orario settimanale					
Lingua e letteratura italiana	4	4	4	4	4
Lingua e cultura latina	4	5	4	4	4
Lingua e cultura greca	4	4	3	3	3
Lingua e cultura straniera	3	3	3	3	3
Storia e Geografia	2	3			
Storia			3	3	3
Filosofia			3	3	3
Matematica *	3	3	2	2	2
Fisica			2	2	2
Scienze naturali **	2	2	2	2	2
Storia dell'arte	2	2	2	2	2
Scienze motorie e sportive	2	2	2	2	2
Religione cattolica o attività alternative	1	1	1	1	1
Totale ore settimanali	27	29	31	31	31

* con Informatica al primo biennio

** Biologia, Chimica, Scienze della Terra

N.B. E' previsto l'insegnamento, in lingua straniera, di una disciplina non linguistica (CLIL) compresa nell'area delle attività e degli insegnamenti obbligatori per tutti gli studenti o nell'area degli insegnamenti attivabili dalle istituzioni scolastiche nei limiti del contingente di organico ad esse annualmente assegnato.

LICEO LINGUISTICO

Il percorso del liceo linguistico, fornendo una buona preparazione culturale sia nell'area umanistica che in quella scientifica, mira a sviluppare le conoscenze, le competenze e le abilità necessarie per acquisire la padronanza comunicativa di tre lingue straniere.

PIANO DEGLI STUDI

	1° biennio		2° biennio		5° anno
	1°	2°	3°	4°	
Attività e insegnamenti obbligatori per tutti gli studenti Orario settimanale					
Lingua e letteratura italiana	4	4	4	4	4
Lingua latina	2	2			
Lingua e cultura straniera 1 *	4	4	3	3	3
Lingua e cultura straniera 2 *	3	3	4	4	4
Lingua e cultura straniera 3 *	3	3	4	4	4
Storia e Geografia	3	3			
Storia			2	2	2
Filosofia			2	2	2
Matematica**	3	3	2	2	2
Fisica			2	2	2
Scienze naturali***	2	2	2	2	2
Storia dell'arte			2	2	2
Scienze motorie e sportive	2	2	2	2	2
Religione cattolica o attività alternative	1	1	1	1	1
Totale ore settimanali	27	27	30	30	30

* Sono comprese 33 ore annuali di conversazione col docente di madrelingua

** con Informatica al primo biennio

*** Biologia, Chimica, Scienze della Terra

N.B. Dal primo anno del secondo biennio è previsto l'insegnamento in lingua straniera di una disciplina non linguistica (CLIL), compresa nell'area delle attività e degli insegnamenti obbligatori per tutti gli studenti o nell'area degli insegnamenti attivabili dalle istituzioni scolastiche nei limiti del contingente di organico ad esse assegnato, tenuto conto delle richieste degli studenti e delle loro famiglie.

Dal secondo anno del secondo biennio è previsto inoltre l'insegnamento, in una diversa lingua straniera, di una disciplina non linguistica (CLIL), compresa nell'area delle attività e degli insegnamenti obbligatori per tutti gli studenti o nell'area degli insegnamenti attivabili dalle istituzioni scolastiche nei limiti del contingente di organico ad esse assegnato.

LICEO SCIENTIFICO

L'indirizzo scientifico intende offrire una preparazione articolata di ampio respiro, integrando scienza e tradizione umanistica, allo scopo di fornire allo studente strumenti concettuali ed interpretativi, che gli consentano di comprendere criticamente la società moderna.

Nel nuovo liceo scientifico, a fronte di un ridimensionamento dello studio della lingua latina, si propone un potenziamento della matematica e dell'area scientifica (scienze naturali e fisica quinquennali).

PIANO DEGLI STUDI

	1° biennio		2° biennio		5° anno
	1°	2°	3°	4°	
Attività e insegnamenti obbligatori per tutti gli studenti Orario settimanale					
Lingua e letteratura italiana	4	4	4	4	4
Lingua e cultura latina	3	3	3	3	3
Lingua e cultura straniera	3	3	3	3	3
Storia e Geografia	3	3			
Storia			2	2	2
Filosofia			3	3	3
Matematica *	5	5	4	4	4
Fisica	2	2	3	3	3
Scienze naturali **	2	2	3	3	3
Disegno e storia dell'arte	2	2	2	2	2
Scienze motorie e sportive	2	2	2	2	2
Religione cattolica o attività alternative	1	1	1	1	1
Totale ore settimanali	27	27	30	30	30

* con Informatica al primo biennio

** Biologia, Chimica, Scienze della Terra

N.B. E' previsto l'insegnamento, in lingua straniera, di una disciplina non linguistica (CLIL) compresa nell'area delle attività e degli insegnamenti obbligatori per tutti gli studenti o nell'area degli insegnamenti attivabili dalle istituzioni scolastiche nei limiti del contingente di organico ad esse annualmente assegnato.

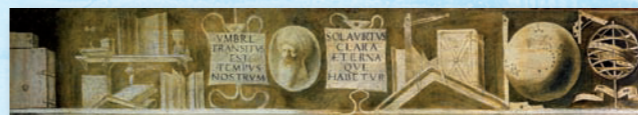

LICEO SCIENTIFICO

opzione scienze applicate

In questa opzione, rafforzando ulteriormente l'area scientifica rispetto al liceo scientifico di base, con l'aumento del monte ore delle scienze naturali, si introduce anche lo studio della disciplina Informatica. Non è presente lo studio del latino.

PIANO DEGLI STUDI

	1° biennio		2° biennio		5° anno
	1°	2°	3°	4°	
Attività e insegnamenti obbligatori per tutti gli studenti Orario settimanale					
Lingua e letteratura italiana	4	4	4	4	4
Lingua e cultura straniera	3	3	3	3	3
Storia e Geografia	3	3			
Storia			2	2	2
Filosofia			2	2	2
Matematica	5	4	4	4	4
Informatica	2	2	2	2	2
Fisica	2	2	3	3	3
Scienze naturali *	3	4	5	5	5
Disegno e storia dell'arte	2	2	2	2	2
Scienze motorie e sportive	2	2	2	2	2
Religione cattolica o attività alternative	1	1	1	1	1
Totale ore settimanali	27	27	30	30	30

* Biologia, Chimica, Scienze della Terra

N.B. E' previsto l'insegnamento, in lingua straniera, di una disciplina non linguistica (CLIL) compresa nell'area delle attività e degli insegnamenti obbligatori per tutti gli studenti o nell'area degli insegnamenti attivabili dalle istituzioni scolastiche nei limiti del contingente di organico ad esse annualmente assegnato.

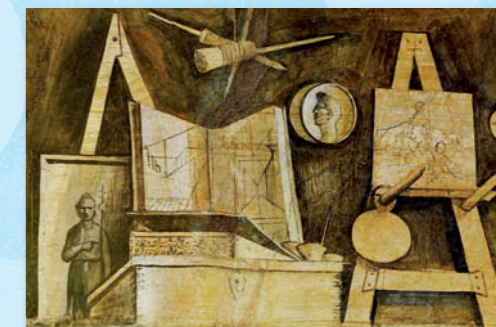



FONDI
STRUTTURALI
EUROPEI

pon
2014-2020



Ministero dell'Istruzione, dell'Università e della Ricerca
Organismo per la Programmazione
Direzione Generale per Interventi in materia di attività
scuolastica e per la gestione dei fondi strutturali per
l'istruzione e per l'innovazione digitale
Ufficio IV

PER LA SCUOLA - COMPETENZE E AMBIENTI PER L'APPRENDIMENTO-FESR

MIUR



Liceo Giorgione
IN FUTURA PROSPECTUM INTENDE

LICEO MUSICALE
GIORGIONE

LICEO "Giorgione" CASTELFRANCO VENETO (TV) **Iscrizioni A.S. 2018-2019** **SCUOLA APERTA**

*Siamo lieti di ospitarVi per attività
di orientamento nelle seguenti date:*

sabato 16 dicembre 2017
dalle ore 15.00 alle ore 18.00

domenica 17 dicembre 2017
dalle ore 9.00 alle ore 12.00

sabato 13 gennaio 2018
dalle ore 15.00 alle ore 18.00

domenica 14 gennaio 2018
dalle ore 9.00 alle ore 12.00

*I laboratori di orientamento per gli alunni delle Scuole
medie si svolgeranno in orario pomeridiano nelle
seguenti date:*

*Lunedì 22 gennaio, Martedì 23 gennaio e Mercoledì
24 gennaio 2018, dalle ore 14.30 alle 16.30.*

*Le iscrizioni ai laboratori verranno raccolte durante le
giornate di "Scuola Aperta".*

*Per ogni altra informazione a riguardo è possibile
contattare il referente all'orientamento tramite il
seguente indirizzo e-mail:*

orientamento.giorgione@gmail.com

Docente referente per l'orientamento:

Prof.ssa Pilotto Marta

Per ulteriori informazioni: www.liceogiorgione.gov.it