

# **CRITERI PER LA NON AMMISSIONE**

(dal D.lvo 62/2017)

## **Art. 3**

### **Ammissione alla classe successiva nella scuola primaria**

1. Le alunne e gli alunni della scuola primaria sono ammessi alla classe successiva e alla prima classe di scuola secondaria di primo grado anche in presenza di livelli di apprendimento parzialmente raggiunti o in via di prima acquisizione.
2. Nel caso in cui le valutazioni periodiche o finali delle alunne e degli alunni indichino livelli di apprendimento parzialmente raggiunti o in via di prima acquisizione, l'istituzione scolastica, nell'ambito dell'autonomia didattica e organizzativa, attiva specifiche strategie per il miglioramento dei livelli di apprendimento.
3. I docenti della classe in sede di scrutinio, con decisione assunta all'unanimità, possono non ammettere l'alunna o l'alunno alla classe successiva solo in casi eccezionali e comprovati da specifica motivazione.

## **Art. 6**

### **Ammissione alla classe successiva nella scuola secondaria di primo grado ed all'esame conclusivo del primo ciclo**

1. Le alunne e gli alunni della scuola secondaria di primo grado sono ammessi alla classe successiva e all'esame conclusivo del primo ciclo, salvo quanto previsto dall'articolo 4, comma 6, del decreto del Presidente della Repubblica 24 giugno 1998, n. 249 e dal comma 2 del presente articolo.
2. Nel caso di parziale o mancata acquisizione dei livelli di apprendimento in una o più discipline, il consiglio di classe può deliberare, con adeguata motivazione, la non ammissione alla classe successiva o all'esame conclusivo del primo ciclo.
3. Nel caso in cui le valutazioni periodiche o finali delle alunne e degli alunni indichino carenze nell'acquisizione dei livelli di apprendimento in una o più discipline, l'istituzione scolastica, nell'ambito dell'autonomia didattica e organizzativa, attiva specifiche strategie per il miglioramento dei livelli di apprendimento.
4. Nella deliberazione di cui al comma 2, il voto dell'insegnante di religione cattolica, per le alunne e gli alunni che si sono avvalsi dell'insegnamento della religione cattolica, e' espresso secondo quanto previsto dal punto 2.7 del decreto del Presidente della Repubblica 16 dicembre 1985, n. 751; il voto espresso dal docente per le attività alternative, per le alunne e gli alunni che si sono avvalsi di detto insegnamento, se determinante, diviene un giudizio motivato iscritto a verbale.
5. Il voto di ammissione all'esame conclusivo del primo ciclo e' espresso dal consiglio di classe in decimi, considerando il percorso scolastico compiuto dall'alunna o dall'alunno.

**LA NORMA E' LA PROMOZIONE.**

**SI PUO' AMMETTERE ANCHE IN PRESENZA DI CARENZE E/O  
DI VALUTAZIONI NEGATIVE IN UNA O PIU' DISCIPLINE**

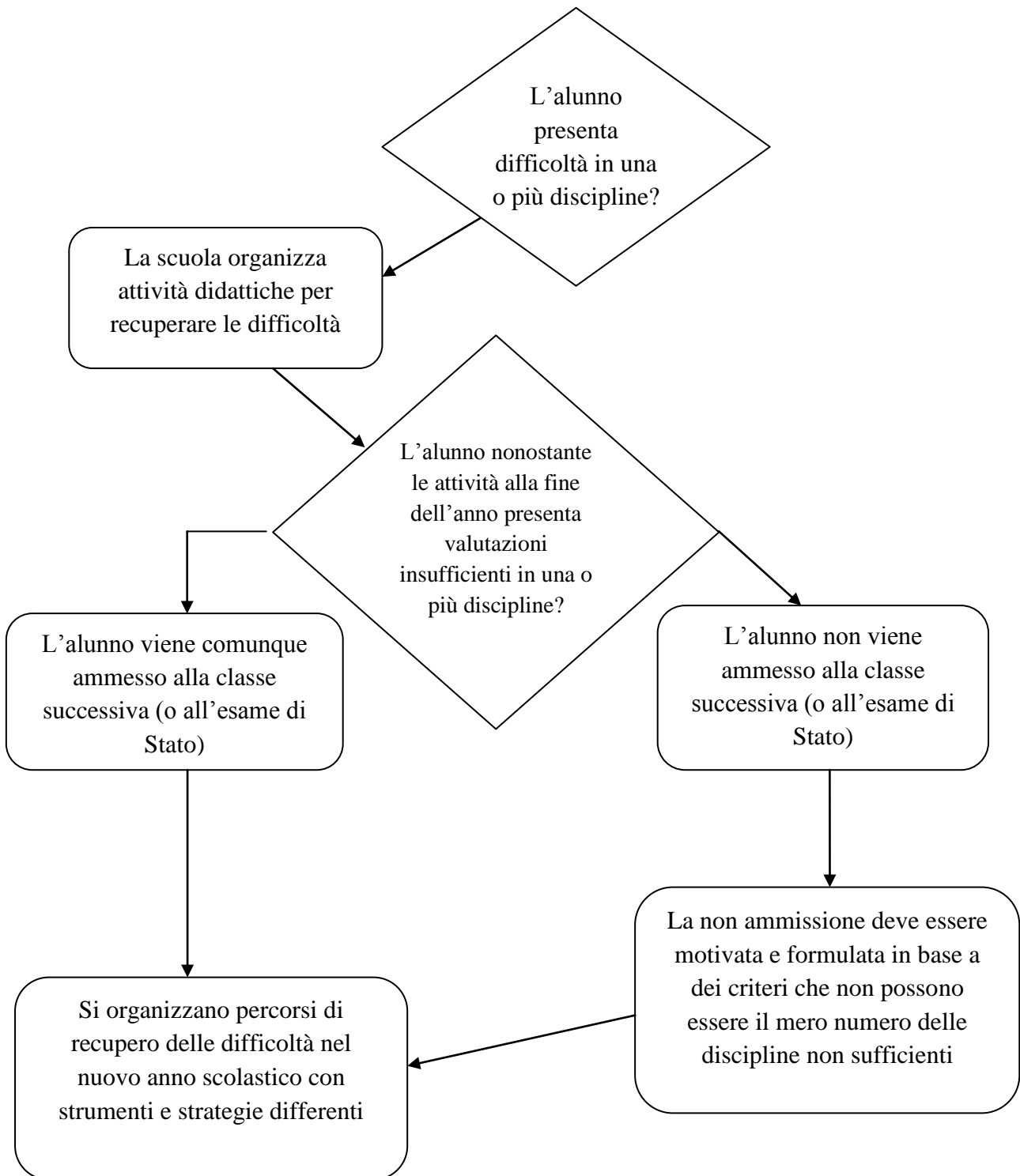

## **CRITERI POSSIBILI**

1. Le difficoltà sono in misura tale e collocate in ambiti da pregiudicare il percorso futuro o le autonomie nell'esercizio della cittadinanza
2. Si sono organizzati percorsi didattici personalizzati per migliorare gli apprendimenti senza esiti apprezzabili
3. Si presume che la permanenza possa concretamente aiutare l'alunno a superare le difficoltà, senza innescare reazioni di opposizione e/o di comportamenti che possano nuocere al clima di classe, pregiudicando comunque il suo il percorso di apprendimento
3. Si è in grado di organizzare per l'anno scolastico venturo proposte didattiche e ambienti di apprendimento differenti da quelli già sperimentati senza esito